

APPENDICE B

**AFFIDAMENTO DELLE ATTIVITÀ D'INDAGINI
GEOGNOSTICHE E GEOTECNICHE DI SUPPORTO AI
PROGETTI DEFINITIVI DEL MARGINAMENTO FISICO
DELLE DISCARICHE INTERNE E DEL POTENZIAMENTO
DEL BARRIERAMENTO IDRAULICO DELLO STABILIMENTO
CAFFARO DI TORVISCOSA SITO NELLA
LAGUNA DI MARANO E GRADO**

UBICAZIONE INDAGINI

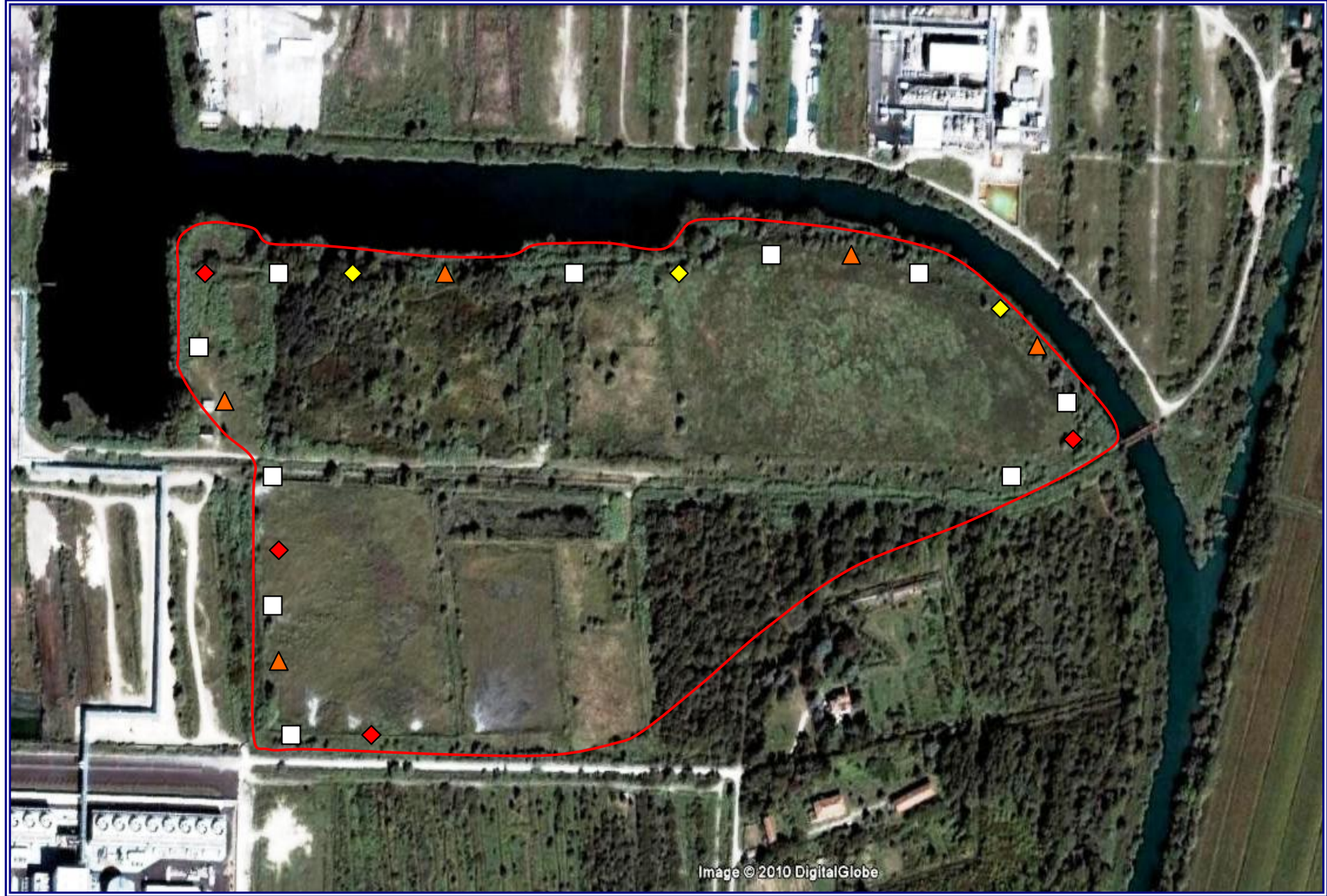

Image © 2010 DigitalGlobe

Carta delle ubicazioni delle indagini

LEGENDA



Sondaggio meccanico spinto fino a – 40 metri dal p.c.



Sondaggio meccanico spinto fino a – 30 metri dal p.c.



Prova penetrometrica CPTU



Prova penetrometrica CPT con preforo spinto fino a – 10 m dal p.c.

Le posizioni sono del tutto indicative e potranno essere opportunamente posizionate sul campo al momento dell'esecuzioni.