SOGESID SPA

INGEGNERIA TERRITORIO AMBIENTE

Presentazione aziendale

I numeri di Sogesid

100%

Capitale MEF

Anno di fondazione

1994

«Società di gestione degli impianti idrici»

«In house providing» di

2 Ministeri

MINISTERO DELLA TRANSIZIONE ECOLOGICA

Ministero delle infrastrutture e della mobilità sostenibili

520

dipendenti

oltre 200 commesse attive

Sedi o distaccamenti in **5** città: Roma, Palermo, Napoli, Catanzaro e Taranto

79% laureati

Laureati con circa **60** diverse specializzazioni, tra cui spiccano ingegneria, giurisprudenza e scienze economiche

L’impegno per qualità e trasparenza

Member of CISQ Federation

RINA

CERTIFIED IQNet MANAGEMENT SYSTEM

CERTIFIED MANAGEMENT SYSTEM

ISO 9001

Sogesid è in possesso della certificazione di Qualità ISO 9001:2015 per tutte le sue sedi: un riconoscimento di efficacia ed efficienza per i suoi articolati processi aziendali.

TÜV SÜD ISO 37001

ISO 37001

Sistema di gestione per la prevenzione della corruzione certificato

www.tuv.it/sistemidigestione

La Società ha ottenuto la certificazione di gestione del Sistema di Prevenzione della Corruzione UNI EN ISO 37001:2016: un percorso continuo di azioni per prevenire, individuare e rispondere ai fenomeni corruttivi.

Sogesid, l'evoluzione normativa

- **1994** - Nasce la SOGESID (Società Gestione Impianti Idrici) SpA, con il compito di gestire le opere infrastrutturali idriche già in gestione diretta della cessata Agenzia per il Mezzogiorno (D.Lgs. 96/1993)

- **2006** – Trasformazione della SOGESID al fine di renderla strumentale alle esigenze e finalità del Ministero dell'Ambiente. Diventa «Società in house», allargando le competenze a tutti i campi della tutela ambientale (D.Lgs. 296/2006).

- **Dicembre 2018** – Modifica dello Statuto della SOGESID per configurare a tutti gli effetti la Società quale soggetto «in house» al Ministero delle Infrastrutture e dei Trasporti, oltre che del Ministero dell'Ambiente.

Sogesid, un valore aggiunto per il Paese

PROGRAMMAZIONE E **PIANIFICAZIONE** PER LA GESTIONE DELLE **RISORSE IDRICHE**

MESSA IN SICUREZZA E **BONIFICA** DEI SITI INQUINATI / DISCARICHE

GESTIONE DEL CICLO INTEGRATO DEI **RIFIUTI**

CONTRASTO AL **DISSESTO IDROGEOLOGICO**

INFRASTRUTTURAZIONE AMBIENTALE

SERVIZI DI **ASSISTENZA TECNICA PROFESSIONALE**

ATTUAZIONE DEI **PROGETTI COMUNITARI**

ATTIVITA' INTERNAZIONALE IN CAMPO AMBIENTALE

L’attività di Sogesid

Portafoglio di oltre **200** commesse

2 Commissari
si avvalgono di Sogesid contro le sanzioni comunitarie:
Depurazione (Prof. Giugni) e Discariche (Gen. Vadalà).

La legge la pone a supporto dei Parchi nazionali. Nel Parco Nazionale del **Vesuvio** pianificate le attività di riqualificazione sentieristica dopo i gravi incendi del 2015. Siglata collaborazione con Federparchi.

Per una nuova portualità sostenibile: convenzioni con Autorità Portuale **Mar Adriatico Meridionale** e **Commissario Taranto**.

Supporto ai Commissari Straordinari contro il Dissesto idrogeologico: Sardegna, Campania, Molise.

Attiva nelle bonifiche in SIN (Siti d’interesse nazionale), tra cui **Taranto** e **Brindisi**, nelle aree ex SIN-SIR di Massa Carrara, nelle province di Napoli e Caserta e in particolare nella c.d. «**Terra dei Fuochi**».

Soggetto Attuatore di **2** Progetti europei («CReIAMO PA» e «Mettiamoci in RIGA») dal valore di **72** milioni di euro fino al **2023 per una PA più verde**

Un nuovo impegno per le Infrastrutture

Ministero
delle Infrastrutture
e dei Trasporti

L'Assemblea dei Soci del 20 dicembre 2018 modifica dello Statuto della Sogesid nel senso di esplicitare la natura di ente ***"in house providing"*** anche per **il Ministero delle Infrastrutture e dei Trasporti (MIT)**, poi diventato «MIMS», **Ministero delle Infrastrutture e della Mobilità Sostenibili**. Si è dato avvio alla Convenzione con la Direzione **Dighe**, con la **Struttura Tecnica** di Missione e con il **Consiglio Superiore dei Lavori Pubblici**.

Settore idrico: la storia di Sogesid

L'ATTIVITA' DI PIANIFICAZIONE

Si devono alla Società gran parte degli atti di programmazione in campo idrico nelle Regioni meridionali.

Ricognizione dello stato delle infrastrutture acquedottistiche, fognarie e depurative in **27 ATO** (Ambiti Territoriali ottimali) per un totale di **1935 Comuni e 18,5 milioni di abitanti**. I dati sono stati raccolti e organizzati con la creazione di un Sistema Informativo Territoriale (SIT);

Redazione di **Piani d'ambito** su **25 ATO**, per una popolazione di **19,4 milioni di abitanti residenti** (il 96% dell'intero Mezzogiorno);

"Grandi trasferimenti idrici", accordo di programma con Puglia e Basilicata;

Revisione e l'aggiornamento dei **Piani Regolatori Generali degli Acquedotti** (PRGA) in Campania, Sicilia e Abruzzo;

Redazione dei **Piani di Tutela delle Acque** in Puglia, Calabria, Sicilia, Campania e Molise;

Gestione operativa degli interventi di **revamping dei grandi depuratori campani**, per oltre 5 milioni di abitanti equivalenti.

Il depuratore di Punta Gradelle

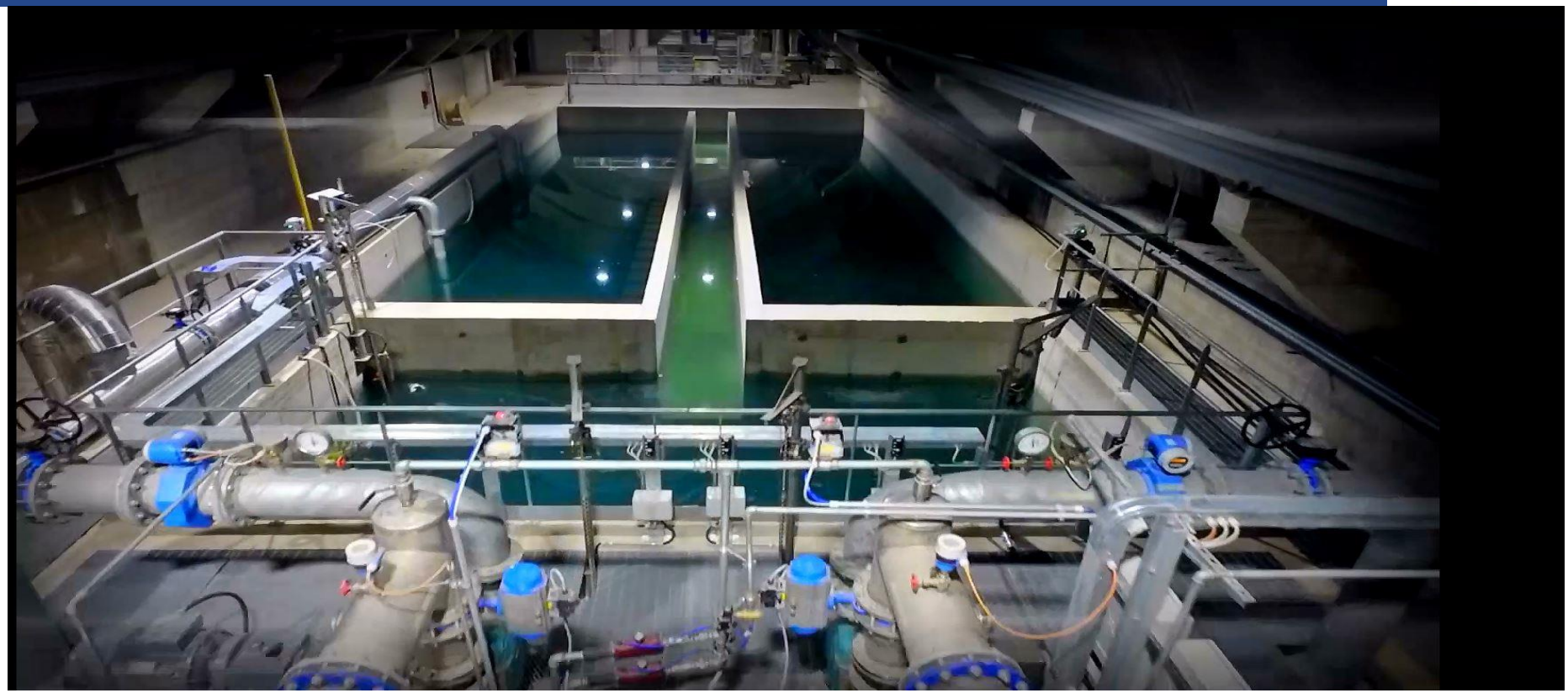

Realizzato nella roccia con tecnologie all'avanguardia, questo impianto a lungo atteso nella **Penisola Sorrentina** ha consentito ai comuni serviti dal depuratore il raggiungimento della **Bandiera blu**. Sogesid ha svolto il progetto preliminare e definitivo, diretto i lavori e coordinato la sicurezza nel cantiere.

Nella Terra dei Fuochi per il rilancio ambientale e la legalità

Messa in sicurezza e bonifica delle **aree di Giugliano in Campania (NA) e dei Laghetti di Castel Volturno (CE) – Supporto al Funzionario delegato**

Importo Convenzione: 37,7 milioni di euro

- **DISCARICA EX RESIT** *(lavori conclusi)*
- **DISCARICA NOVAMBIENTE**
- **DISCARICA AMPLIAMENTO MASSERIA DEL POZZO E SCHIAVI**

Area ex SIN-SIR **Litorale Domitio Flegreo e Agro Aversano**

- DISCARICA SO.GE.RI. a Castel Volturno

Importo lavori: 9 milioni di euro

Risanamento in Campania

COMPENSAZIONI AMBIENTALI

2008-2009

Sogesid diviene **Soggetto attuatore** di **40 interventi** (13 per le acque e 27 nelle bonifiche) per un importo lavori complessivo per circa **111 milioni di euro.**

Per lo sviluppo di Taranto

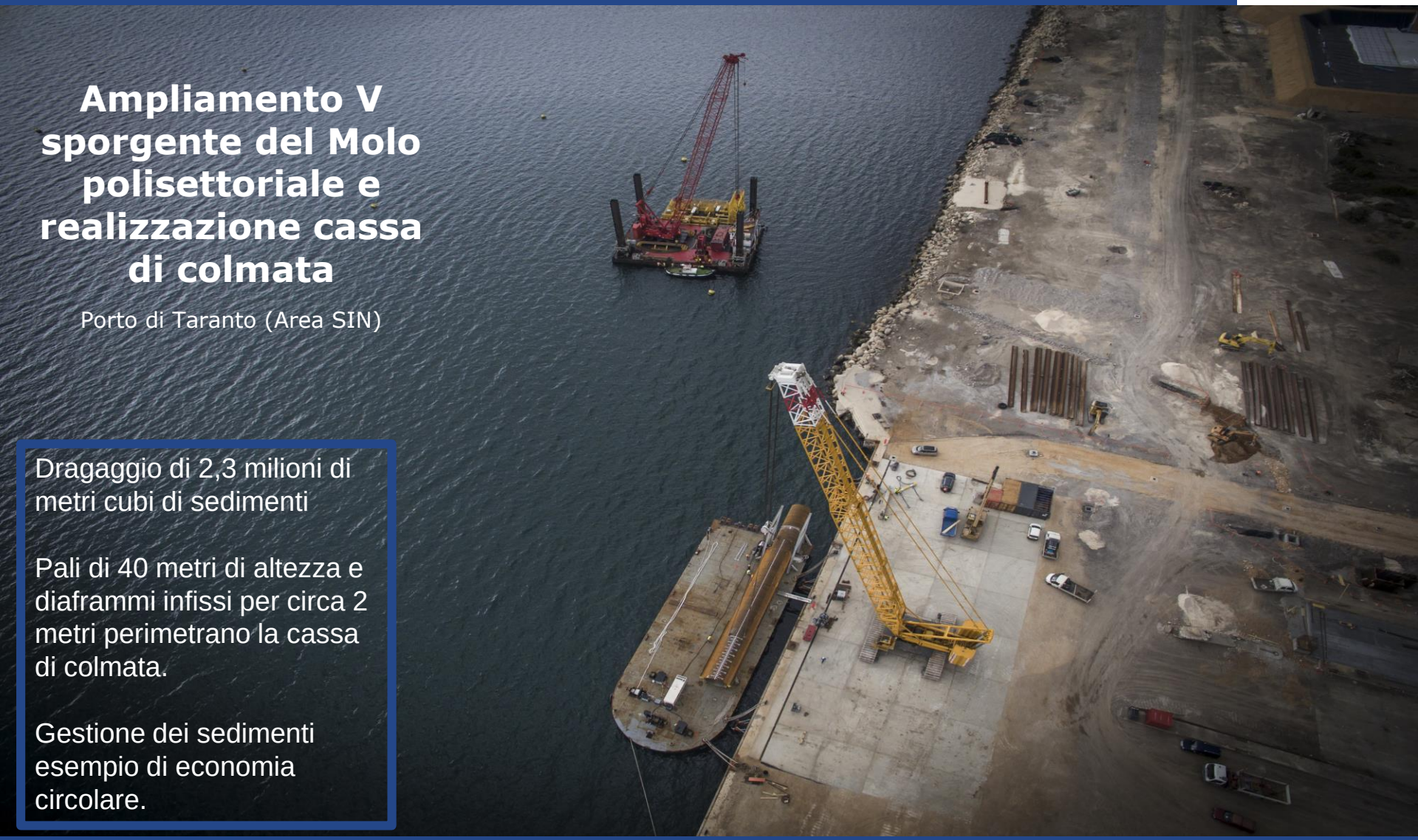

Ampliamento V sporgente del Molo polisettoriale e realizzazione cassa di colmata

Porto di Taranto (Area SIN)

Dragaggio di 2,3 milioni di metri cubi di sedimenti

Pali di 40 metri di altezza e diaframmi infissi per circa 2 metri perimetrano la cassa di colmata.

Gestione dei sedimenti esempio di economia circolare.

Per rilanciare la portualità e la «blue economy»

OBIETTIVO:
Accompagnare le istituzioni nel raggiungimento delle migliori condizioni ambientali, quale base per un'infrastrutturazione portuale sostenibile che sia leva di crescita economica.

COSA FACCIAMO:
Direzione lavori di interventi complessi, supporto alla redazione dei Piani Regolatori portuali, studi e piani di monitoraggio, supporto tecnico a tutte le attività di riqualificazione ambientale funzionali alla infrastrutturazione portuale.

Fuori dalle infrazioni Ue

Sogesid fornisce supporto tecnico alla Struttura del Commissario Unico per la Depurazione (Prof. Maurizio Giugni)

Cento interventi in corso di attuazione, prevalentemente dislocati in Sicilia, per cancellare l'infrazione comunitaria che costa all'Italia 160.000 euro al giorno: dai grandi schemi idrici di Catania e Palermo, alla Calabria, all'isola di Ischia, fino a Courmayeur: interventi per costruire depuratori o adeguare gli esistenti, realizzare e ammodernare fognature, creare un sistema innovativo e rivolto all'economia circolare.

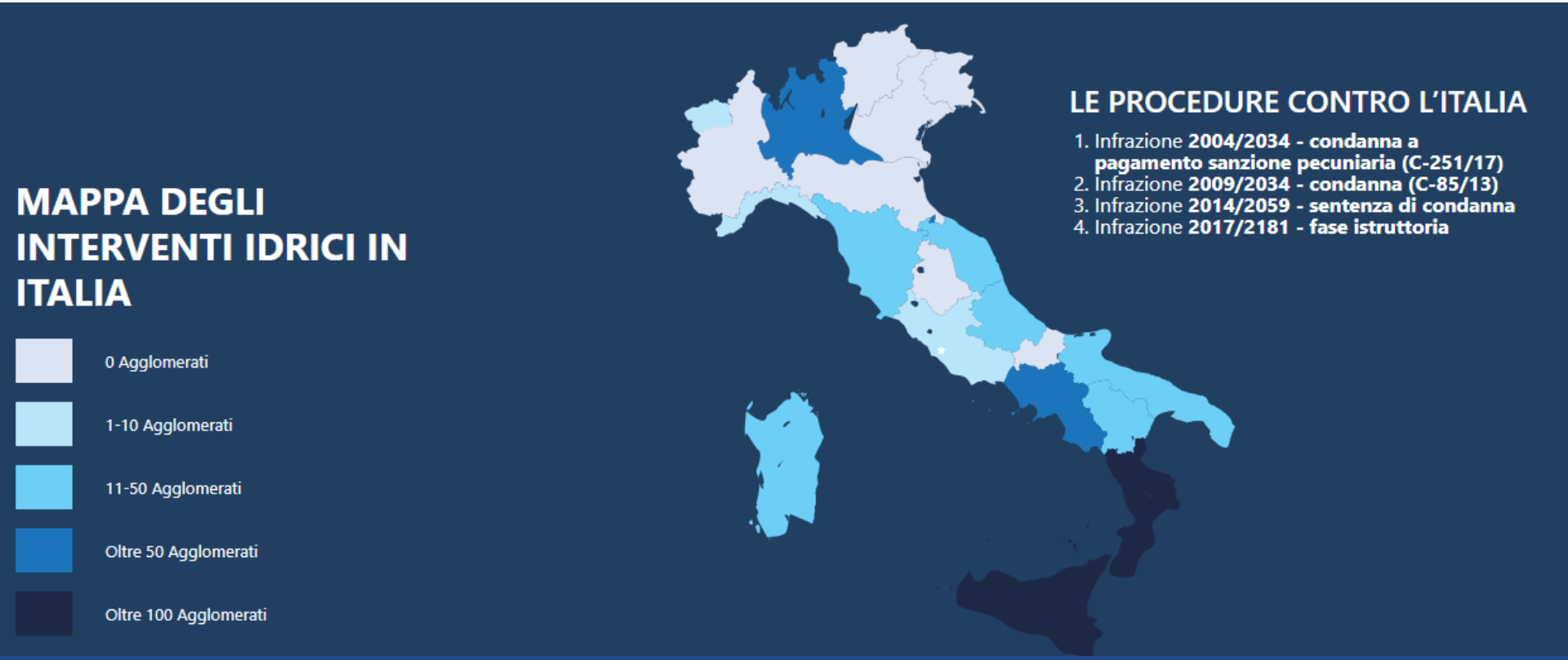

Fuori dalle infrazioni Ue

COMMISSARIO STRAORDINARIO PER LA REALIZZAZIONE DEGLI INTERVENTI NECESSARI ALL'ADEGUAMENTO ALLA NORMATIVA VIGENTE DELLE DISCARICHE ABUSIVE PRESENTI SUL TERRITORIO NAZIONALE

Sogesid fornisce supporto al **Commissario per l'adeguamento delle discariche abusive** sul territorio nazionale oggetto di condanna della Corte di Giustizia Europea del 2 dicembre 2014. Causa 2003/2077. A lavoro su **circa 10** siti.

La strada delle bonifiche

SIN BRINDISI MICOROSA

Intervento di bonifica su oltre cinquantamila ettari.

AREE EX SIN- SIR MASSA CARRARA

Interventi di riqualifica ambientale e bonifica della falda.

Cava Ranieri, una nuova storia

Dall’emergenza ambientale al rilancio storico, archeologico e ambientale: nell’area prima invasa dai rifiuti rinascono tre ville rustiche di epoca romana, seppellite dall’eruzione del Vesuvio, e una nuova vegetazione con 500 piante autoctone.

Con i Commissari al Dissesto Idrogeologico

SARDEGNA

Assistenza tecnica - specialistica al Soggetto Attuatore regionale per l'avanzamento degli interventi di salvaguardia del territorio nell'area di **Olbia** (colpita dal ciclone Cleopatra).

Convenzione per il territorio di **Bitti**: task force e collaborazione con Protezione Civile per gli interventi urgenti.

CAMPANIA

Supporto tecnico specialistico ad ampio raggio alla Struttura di Coordinamento regionale per l'attuazione degli interventi urgenti e prioritari di mitigazione del rischio idrogeologico: verifica stato di esecuzione, attività istruttoria, documenti, supporto a Rdp e Stazione Appaltante, raccordo con Ministero.

CALABRIA

Assistenza tecnica - specialistica al Soggetto Attuatore regionale per l'avanzamento degli interventi di salvaguardia del territorio.

Sviluppo piattaforma web di gestione tecnico-amministrativa e di monitoraggio degli interventi

MOLISE

Supporto tecnico specialistico per il monitoraggio e controllo sullo stato degli interventi, verifica stato esecuzione dei lavori, attività istruttoria su documenti, studi e elaborati, assistenza tecnica a Rup e Stazione appaltante, raccordo con Ministero.

PARCO NAZIONALE DEL VESUVIO

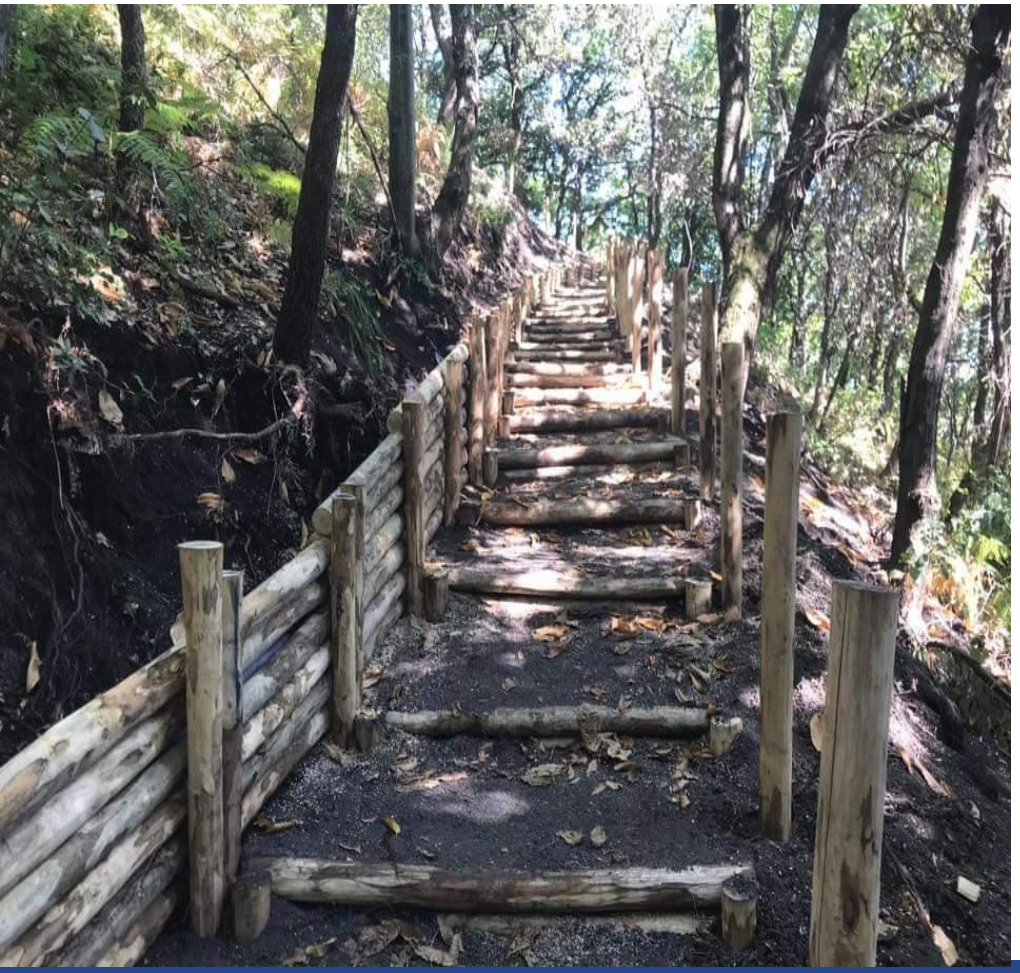

FASE 1

- analisi degli **effetti degli incendi** estivi (circa **5200 ettari bruciati**)

- ricognizione, pianificazione e progettazione degli interventi prioritari su circa **50 km di rete sentieristica e 9 percorsi esistenti**

- aggiornamento dei progetti sui "**sentieri prioritari**" e attività per definire la restante rete sentieristica del Parco

- una "**Rete green**", con nuove porte d'accesso al Parco e vie di discesa verso valle

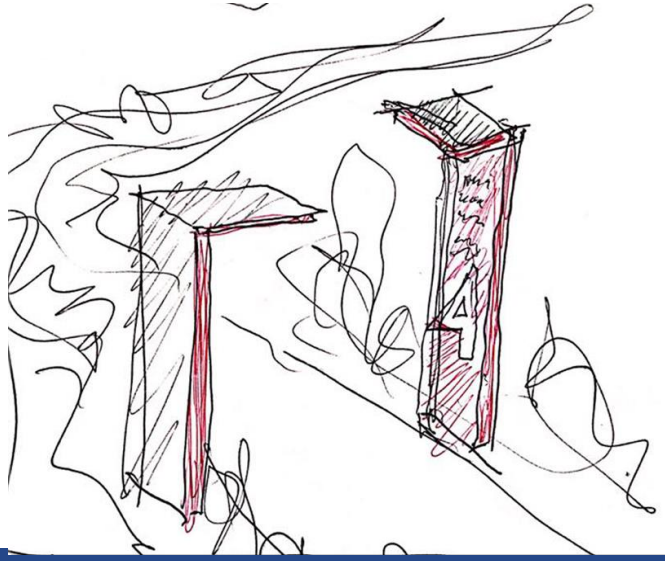

Supporto tecnico al Ministero

Dal 2007 Sogesid lavora a fianco del personale del Ministero dell'Ambiente, oggi diventato Ministero della Transizione Ecologica. In tutte le Direzioni Generali fornisce **supporto tecnico-specialistico**. La molteplicità di professionalità e competenze acquisite nel tempo porta le risorse Sogesid a essere **parte attiva nei più rilevanti dossier ambientali**.

- Programmazione comunitaria
- Economia Verde
- Ciclo integrato dei rifiuti
- Natura e Biodiversità
- Risorse idriche
- Inquinamento
- Sviluppo Sostenibile
- Aree Protette
- Economia Circolare
- Bonifiche
- Tutela delle Acque
- Dissesto idrogeologico
- Clima
- Politiche energetiche
- Negoziato internazionale
- Valutazioni Ambientali
- Ambiente urbano

MINISTERO DELLA TRANSIZIONE ECOLOGICA

«Una Pa che sappia agire «green»

SOGGETTO ATTUATORE DI TRE PROGETTI A VALERE SUL PON GOVERNANCE E CAPACITA' ISTITUZIONALE 2014-2020

CReIAMO PA

NOVE LINEE D'INTERVENTO

1062 INIZIATIVE FINO AL 2023

OBIETTIVO: RAFFORZARE LE COMPETENZE E LA CAPACITA' AMMINISTRATIVA DELLE PA IN CAMPO AMBIENTALE

METTIAMOCI IN RIGA

NOVE LINEE D'INTERVENTO

770 INIZIATIVE FINO AL 2023

OBIETTIVO: RAFFORZARE LA GOVERNANCE AMBIENTALE DI REGIONI E PROVINCE AUTONOME MIGLIORANDO I PROCESSI DECISIONALI

ARCA

PONTE TRA LE PROGRAMMAZIONI COMUNITARIE

OBIETTIVO: ACCOMPAGNARE LE AMMINISTRAZIONI FINO AL 2023 VERSO IL RAGGIUNGIMENTO DELLE CONDIZIONI ABILITANTI AMBIENTALI IN TEMA DI ACQUA E RIFIUTI

Piano Triennale: gli asset strategici

SOGESID SPA
INGEGNERIA TERRITORIO AMBIENTE

Amministrazioni Centrali

Commissari di Governo

Regioni ed Enti Locali

Altre amministrazioni aggiudicatrici

*«La nuova mission prevede l'apertura verso una **specializzazione in servizi tecnici di ingegneria istituzionale,** erogati nella forma di **project** a favore delle Amministrazioni centrali e locali (Regioni e Comuni) oltre che agli altri soggetti operanti sul territorio (Enti Parco, Autorità di bacino, Autorità Portuali, ecc.), facendo tesoro della pluriennale esperienza maturata nel campo dell'ingegneria ambientale e nell'attuazione delle politiche di **sostenibilità** e **circolarità** nella gestione delle risorse».*

MINISTERO DELLA TRANSIZIONE ECOLOGICA

SOGESID SPA
INGEGNERIA TERRITORIO AMBIENTE

«Nelle scelte amministrative, nelle politiche aziendali e anche nei comportamenti quotidiani, dobbiamo saper ragionare con quel cambio di prospettiva che si chiama 'Transizione Ecologica'. La Società è pronta a essere parte attiva di questo nuovo ambizioso corso, potendo contare su professionalità strutturate e ampie competenze»

Carmelo Gallo
Presidente e AD Sogesid