FOTO DA SATELLITE 1:10.000

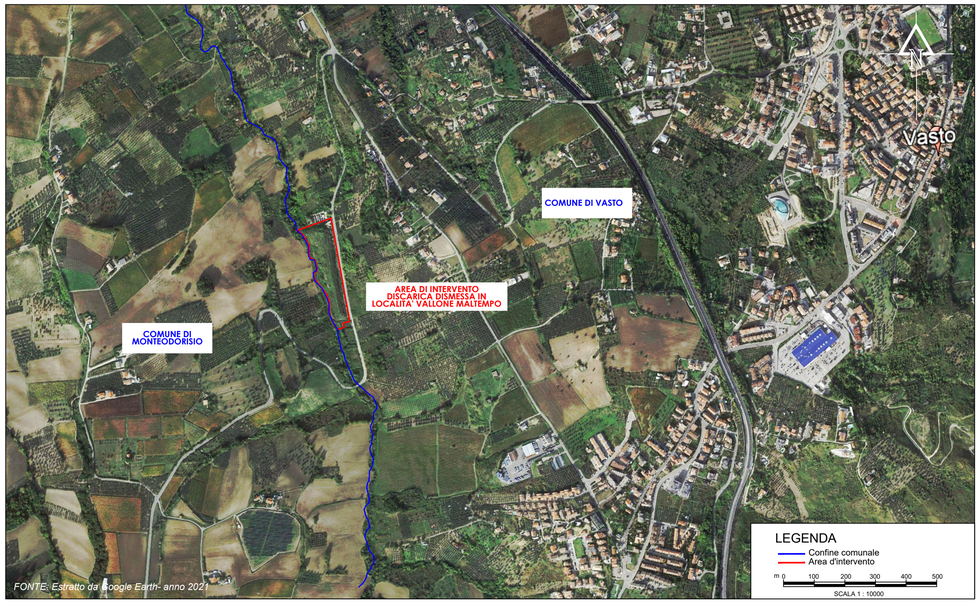

FOTO DA SATELLITE 1:5.000

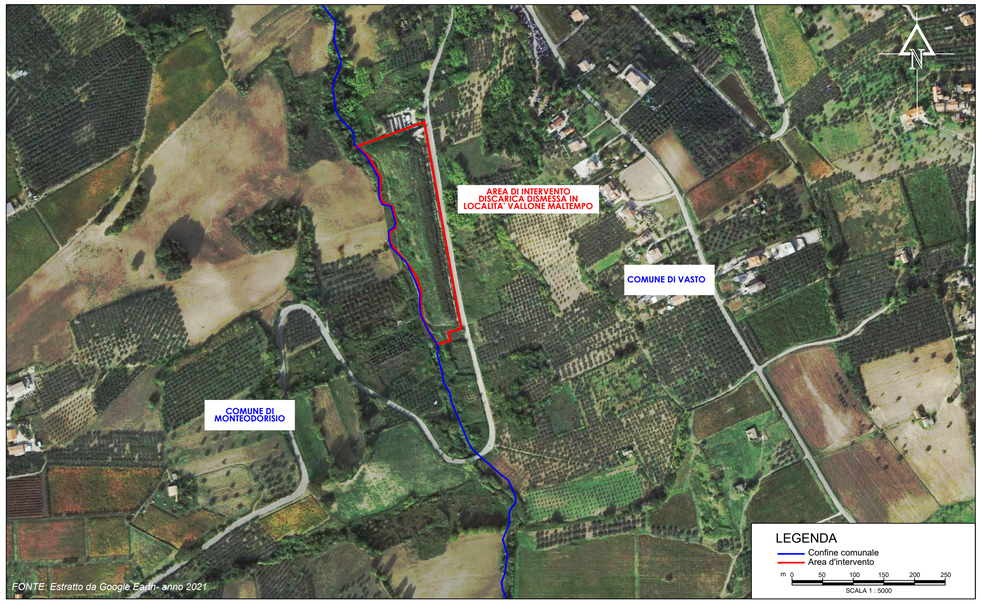

INQUADRAMENTO GEOGRAFICO



CARTA TECNICA REGIONALE 1:10.000

CARTA TECNICA REGIONALE 1:5.000

MAPPA CATASTALE 1:2.000

MINISTERO DELLA TRANSIZIONE ECOLOGICA — COMUNE DI VASTO — COMMISSARIO STRAORDINARIO PER LA BONIFICA DELLE DISCARICHE ABUSIVE — REGIONE ABRUZZO

CONVENZIONE PER IL SUPPORTO TECNICO-SPECIALISTICO AL COMMISSARIO STRAORDINARIO DI GOVERNO PER IL SUPERAMENTO DELLE PROCEDURE DI INFRAZIONE COMUNITARIA IN ORDINE ALL'APPLICAZIONE DELLE DIRETTIVE 91/156/CEE, 91/689/CEE E 1999/31/CE SULLE DISCARICHE ABUSIVE.



PROGETTO DI SERVIZI DI PROGETTAZIONE DEFINITIVA/ESECUTIVA, DIREZIONE DEI LAVORI, COORDINAMENTO PER LA SICUREZZA PER GLI INTERVENTI DI COMPLETAMENTO DELLA MISP DELLA DISCARICA DISMESSA NEL COMUNE DI VASTO IN LOCALITA' "VALLONE MALTEMPO"(CH)

Titolo Elaborato	Tavola/Elaborato
INQUADRAMENTO TERRITORIALE	**EG 01**

Redatto da
SOGESID SPA
INGEGNERIA TERRITORIO AMBIENTE

GRUPPO DI LAVORO

Responsabile del Procedimento
Project Manager
Arch. Elisabetta De Cesare

IL DIRETTORE TECNICO
Ing. Carlo Messina

Cod. Commessa	Codice						Nome file	Data :	Giugno 2021
DISCA10	PS	EG	0	0	1	rev. 0	DISCA10PSEG001_0	Scala:	varie

Rev.	Data	Descrizione modifica	verificato	approvato
0	06/2021			