MINISTERO DELL'AMBIENTE
E DELLA TUTELA DEL TERRITORIO E DEL MARE

COMUNE DI MARCIANISE (CE)

REGIONE CAMPANIA

CONVENZIONE SOGESID S.p.A. - MATTM del 12/09/2011

Accordo di Programma Strategico per le Compensazioni Ambientali nella regione Campania del 18.07.2008 e successivo Atto modificativo dell'08.04.2009 in attuazione dell'art.11, comma 12 del Decreto Legge 23 maggio 2008, n. 90 convertito in Legge 123/2008.

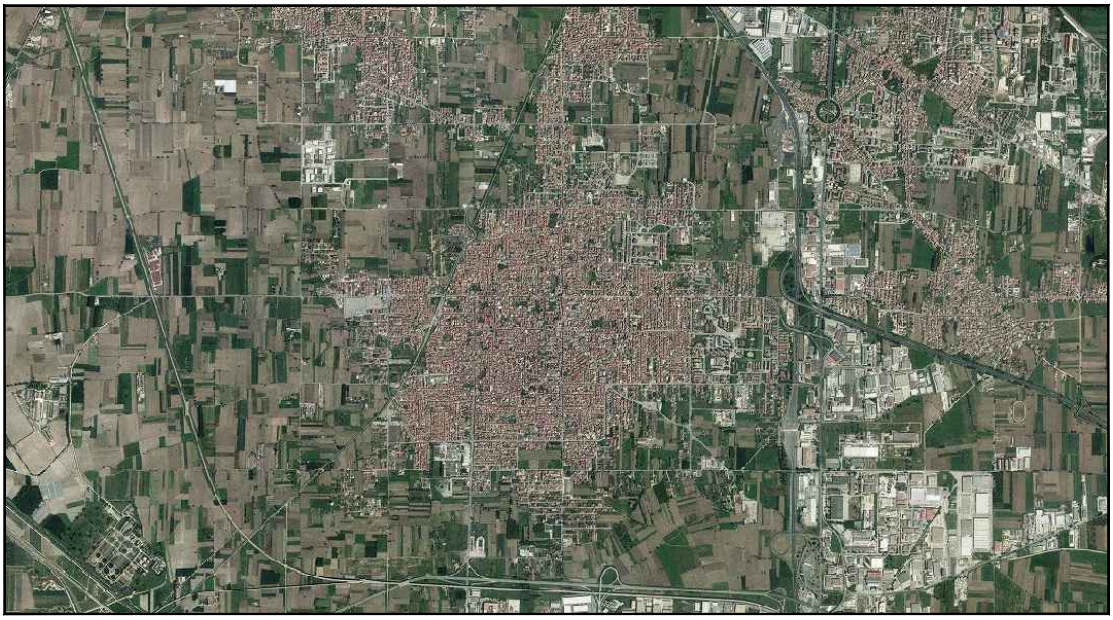

PROGETTO DI RIMOZIONE RIFIUTI ABBANDONATI SU DIVERSE AREE PUBBLICHE NEL COMUNE DI MARCIANISE (CE)

Titolo elaborato	Elaborato
ELENCO ELABORATI	**ED 00**

Redatto da

SOGESID

Direzione Rifiuti
Ing. Silvia CARECCHIO

Project Manager
Arch. Katia ELIA

IL DIRETTORE TECNICO
Ing. Carlo MESSINA

Il Responsabile del Procedimento
Dott. Cristiano CORSI

Cod. Commessa	Codice Elaborato						Nome file	Data : Dicembre 2016
COM 609	PO	ED	0	0	0	rev. 1	COM609_POED000_1	

Rev.	Data	Descrizione modifica	verificato	approvato
0	11/2016	1ª Emissione		
1	12/2016	Integrazioni richieste dalla CdS del 15/12/2016		

1 ELENCO ELABORATI

DESCRITTIVI	**TITOLO**	
COM609_POED000_1	Elenco elaborati	
COM609_POED001_1	Relazione tecnica illustrativa	
COM609_POED002_0	Elenco prezzi	
COM609_POED003_1	Computo metrico estimativo	
COM609_POED004_1	Quadro economico	
COM609_POED005_0	Piano di Sicurezza e Coordinamento	
COM609_POED006_0	Cronoprogramma	
COM609_POED007_1	Capitolato speciale descrittivo e prestazionale	
COM609_POED008_0	Schema di contratto	
GRAFICI	**TITOLO**	**Scala**
COM609_POEG001_0	Planimetria con indicazione dei luoghi di abbandono dei rifiuti	1:10.000 1:5.000