MINISTERO DELL'AMBIENTE
E DELLA TUTELA DEL TERRITORIO E DEL MARE

COMUNE DI MARCIANISE (CE)

REGIONE CAMPANIA

CONVENZIONE SOGESID S.p.A. - MATTM del 12/09/2011

Accordo di Programma Strategico per le Compensazioni Ambientali nella regione Campania del 18.07.2008 e successivo Atto modificativo dell'08.04.2009 in attuazione dell'art.11, comma 12 del Decreto Legge 23 maggio 2008, n. 90 convertito in Legge 123/2008.

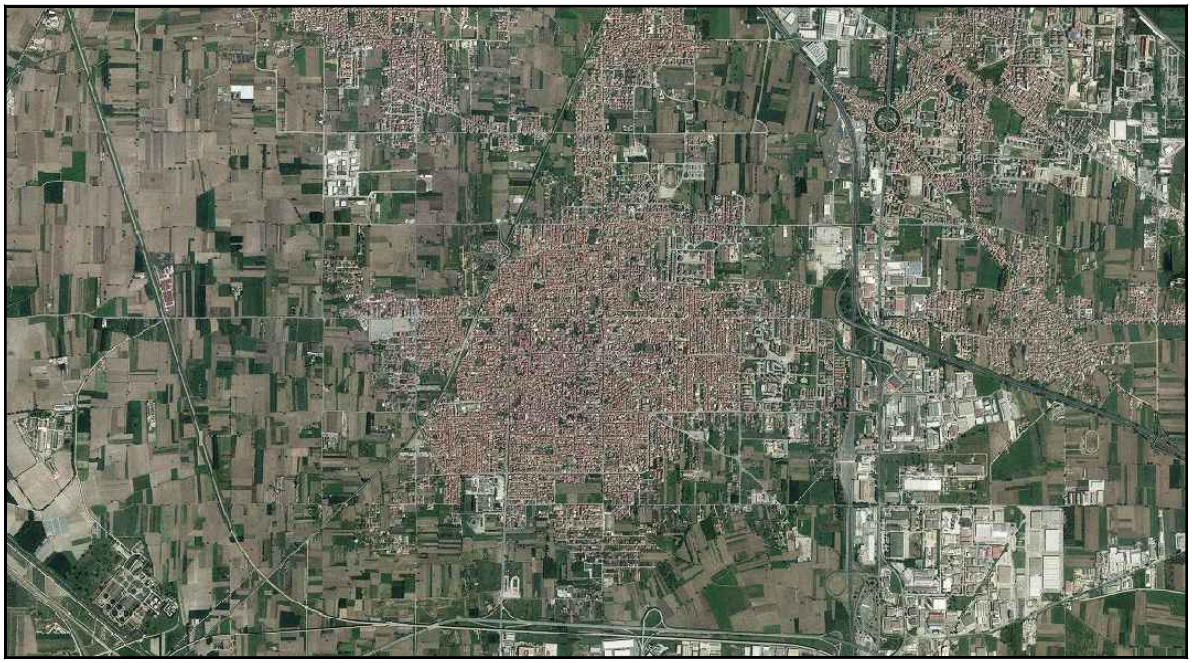

PROGETTO DI RIMOZIONE RIFIUTI ABBANDONATI SU DIVERSE AREE PUBBLICHE NEL COMUNE DI MARCIANISE (CE)

Titolo elaborato

ELENCO PREZZI

Elaborato

ED 02

Redatto da

SOGESID

Direzione Rifiuti
Ing. Silvia CARECCHIO

Project Manager
Arch. Katia ELIA

IL DIRETTORE TECNICO
Ing. Carlo MESSINA

Il Responsabile del Procedimento
Dott. Cristiano CORSI

Cod. Commessa	Codice Elaborato						Nome file	Data : Dicembre 2016
COM 609	PO	ED	0	0	2	rev. 0	COM609_POED002_0	

Rev.	Data	Descrizione modifica	verificato	approvato
0	11/2016	1ª Emissione		
1	12/2016	Integrazioni richieste dalla CdS del 15/12/2016		

Num.Ord. TARIFFA	D E S C R I Z I O N E D E L L ' A R T I C O L O	unità di misura	P R E Z Z O UNITARIO
	VOCI A MISURA		
Nr. 1 AP01	Scavo di pulizia generale eseguito in terreno di qualsiasi natura e consistenza, compresa l'estirpazione d'erbe, arbusti e radici, la demolizione e rimozione di recinzioni, delimitazioni e simili in legno con la sola esclusione di manufatti in muratura o conglomerato compreso il trasporto e smaltimento del materiale scavato. **euro (centodue/00)**	t	102,00
Nr. 2 AP02	Predisposizione in sito di pesa da cantiere per tutta la durata delle operazioni di trasporto a smaltimento dei materiali scavati, compreso il montaggio il successivo smontaggio a fine attività e quanto altro occorra per dare il lavoro finito in ogni sua parte cosi come descritto nelle specifiche tecniche **euro (dodicimilasettantanove/00)**	a corpo	12´079,00
Nr. 3 AP03	Smaltimento di rifiuti ingombranti, codice CER 20.03.07; il prezzo compende, carico e trasporto verso l'impianto di trattamento autorizzato, separazione e caratterizzazione, tutti gli oneri, tasse e contributi da conferire alla discarica autorizzata. L'attestazione dello smaltimento dovrà necessariamente essere attestata a mezzo dell'apposito formulario di identificazione rifiuti (ex D.Lsg.22/97 e s.m.) debitamente compilato e firmato in ogni sua parte. La consegna del modulo da formulario alla DD.LL. risulterà evidenza oggettiva dello smaltimento avvenuto autorizzando la corresponsione degli oneri a seguire.Il trasportatore è pienamente responsabile della classificazione dichiarata. **euro (duecentocinquantasei/00)**	t	256,00
Nr. 4 AP04	Smaltimento di rifiuti inorganici, diversi da quelli di cui alla voce 16.03.03*, codice CER 16.03.04; il prezzo compende, carico e trasporto verso l'impianto di trattamento autorizzato, separazione e caratterizzazione, tutti gli oneri, tasse e contributi da conferire alla discarica autorizzata. L'attestazione dello smaltimento dovrà necessariamente essere attestata a mezzo dell'apposito formulario di identificazione rifiuti (ex D.Lsg.22/97 e s.m.) debitamente compilato e firmato in ogni sua parte. La consegna del modulo da formulario alla DD.LL. risulterà evidenza oggettiva dello smaltimento avvenuto autorizzando la corresponsione degli oneri a seguire.I trasportatore è pienamente responsabile della classificazione dichiarata. codice CER 16.03.04 **euro (quattrocentoventisei/00)**	t	426,00
Nr. 5 AP05	Smaltimento di pneumatici fuori uso, codice CER 16.01.03; il prezzo compende, carico e trasporto verso l'impianto di trattamento autorizzato, separazione e caratterizzazione, tutti gli oneri, tasse e contributi da conferire alla discarica autorizzata. L'attestazione dello smaltimento dovrà necessariamente essere attestata a mezzo dell'apposito formulario di identificazione rifiuti (ex D.Lsg.22/97 e s.m.) debitamente compilato e firmato in ogni sua parte. La consegna del modulo da formulario alla DD.LL. risulterà evidenza oggettiva dello smaltimento avvenuto autorizzando la corresponsione degli oneri a seguire.Il trasportatore è pienamente responsabile della classificazione dichiarata. **euro (duecentodiciassette/00)**	t	217,00
Nr. 6 AP06	Smaltimento di rifiuti urbani non differenziati, codice CER 20.03.01; il prezzo compende, carico e trasporto verso l'impianto di trattamento autorizzato, separazione e caratterizzazione, tutti gli oneri, tasse e contributi da conferire alla discarica autorizzata. L'attestazione dello smaltimento dovrà necessariamente essere attestata a mezzo dell'apposito formulario di identificazione rifiuti (ex D.Lsg.22/97 e s.m.) debitamente compilato e firmato in ogni sua parte. La consegna del modulo da formulario alla DD.LL. risulterà evidenza oggettiva dello smaltimento avvenuto autorizzando la corresponsione degli oneri a seguire.Il trasportatore è pienamente responsabile della classificazione dichiarata.codice CER 20.03.01 **euro (duecentodiciassette/00)**	t	217,00
Nr. 7 AP07	Smaltimento di imballaggi in materiali misti, codice CER 15.01.06; il prezzo compende, carico e trasporto verso l'impianto di trattamento autorizzato, separazione e caratterizzazione, tutti gli oneri, tasse e contributi da conferire alla discarica autorizzata. L'attestazione dello smaltimento dovrà necessariamente essere attestata a mezzo dell'apposito formulario di identificazione rifiuti (ex D.Lsg.22/97 e s.m.) debitamente compilato e firmato in ogni sua parte. La consegna del modulo da formulario alla DD.LL. risulterà evidenza oggettiva dello smaltimento avvenuto autorizzando la corresponsione degli oneri a seguire.Il trasportatore è pienamente responsabile della classificazione dichiarata.codice CER 15.01.06 **euro (duecentodiciassette/00)**	t	217,00
Nr. 8 AP08	Smaltimento di prodotti tessili, codice CER 20.01.11; il prezzo compende, carico e trasporto verso l'impianto di trattamento autorizzato, separazione e caratterizzazione, tutti gli oneri, tasse e contributi da conferire alla discarica autorizzata. L'attestazione dello smaltimento dovrà necessariamente essere attestata a mezzo dell'apposito formulario di identificazione rifiuti (ex D.Lsg.22/97 e s.m.) debitamente compilato e firmato in ogni sua parte. La consegna del modulo da formulario alla DD.LL. risulterà evidenza oggettiva dello smaltimento avvenuto autorizzando la corresponsione degli oneri a seguire.Il trasportatore è pienamente responsabile della classificazione dichiarata. **euro (centosessantasei/00)**	t	166,00
Nr. 9 AP09	Smaltimento di rifiuti inorganici contenenti sostanze pericolose, codice CER 16.03.03*; il prezzo compende, carico e trasporto verso l'impianto di trattamento autorizzato, separazione e caratterizzazione, tutti gli oneri, tasse e contributi da conferire alla discarica autorizzata. L'attestazione dello smaltimento dovrà necessariamente essere attestata a mezzo dell'apposito formulario di identificazione rifiuti (ex D.Lsg.22/97 e s.m.) debitamente compilato e firmato in ogni sua parte. La consegna del modulo da formulario alla DD.LL. risulterà evidenza oggettiva dello smaltimento avvenuto autorizzando la corresponsione degli oneri a seguire.Il trasportatore è pienamente responsabile della classificazione dichiarata. codice CER 16.03.03* **euro (seicentodiciassette/00)**	t	617,00
Nr. 10 AP10	Smaltimento di rifiuti organici contenenti sostanze pericolose, codice CER 16.03.05*; il prezzo compende, carico e trasporto verso l'impianto di trattamento autorizzato, separazione e caratterizzazione, tutti gli oneri, tasse e contributi da conferire alla discarica autorizzata. L'attestazione dello smaltimento dovrà necessariamente essere attestata a mezzo dell'apposito formulario di identificazione rifiuti (ex D.Lsg.22/97 e s.m.) debitamente compilato e firmato in ogni sua parte. La consegna del modulo da formulario alla DD.LL. risulterà evidenza oggettiva dello smaltimento avvenuto autorizzando la corresponsione degli oneri a seguire.Il trasportatore è		

Num.Ord. TARIFFA	D E S C R I Z I O N E D E L L ' A R T I C O L O	unità di misura	P R E Z Z O UNITARIO
	pienamente responsabile della classificazione dichiarata.codice CER 16.03.05* **euro (cinquecentoottanta/00)**	t	580,00
Nr. 11 AP11	Smaltimento di rifiuti organici, diversi da quelli di cui alla voce 16.03.05*, codice CER 16.03.06; il prezzo compende, carico e trasporto verso l'impianto di trattamento autorizzato, separazione e caratterizzazione, tutti gli oneri, tasse e contributi da conferire alla discarica autorizzata. L'attestazione dello smaltimento dovrà necessariamente essere attestata a mezzo dell'apposito formulario di identificazione rifiuti (ex D.Lsg.22/97 e s.m.) debitamente compilato e firmato in ogni sua parte. La consegna del modulo da formulario alla DD.LL. risulterà evidenza oggettiva dello smaltimento avvenuto autorizzando la corresponsione degli oneri a seguire.I trasportatore è pienamente responsabile della classificazione dichiarata.codice CER 16.03.06 **euro (quattrocentodiciannove/00)**	t	419,00
Nr. 12 AP12	Smaltimento di Rifiuti misti dell'attività di costruzione e demolizione, codice CER 17.09.04; il prezzo compende,carico e trasporto verso l'impianto di trattamento autorizzato, separazione e caratterizzazione, tutti gli oneri, tasse e contributi da conferire alla discarica autorizzata. L'attestazione dello smaltimento dovrà necessariamente essere attestata a mezzo dell'apposito formulario di identificazione rifiuti (ex D.Lsg.22/97 e s.m.) debitamente compilato e firmato in ogni sua parte. La consegna del modulo da formulario alla DD.LL. risulterà evidenza oggettiva dello smaltimento avvenuto autorizzando la corresponsione degli oneri a seguire.Il trasportatore è pienamente responsabile della classificazione dichiarata.codice CER 17.09.04 **euro (quarantacinque/00)**	t	45,00
Nr. 13 AP13	Smaltimento di apparecchiature elettriche ed elettroniche fuori uso non contenenti componenti pericolosi, codice CER 20.01.36; il prezzo compende, carico e trasporto verso l'impianto di trattamento autorizzato, separazione e caratterizzazione, tutti gli oneri, tasse e contributi da conferire alla discarica autorizzata. L'attestazione dello smaltimento dovrà necessariamente essere attestata a mezzo dell'apposito formulario di identificazione rifiuti (ex D.Lsg.22/97 e s.m.) debitamente compilato e firmato in ogni sua parte. La consegna del modulo da formulario alla DD.LL. risulterà evidenza oggettiva dello smaltimento avvenuto autorizzando la corresponsione degli oneri a seguire.Il trasportatore è pienamente responsabile della classificazione dichiarata. codice CER 20.01.36 **euro (cinquecentotrentasei/00)**	t	536,00
Nr. 14 AP14	Smaltimento di materiali da costruzione contenenti amianto, codice CER 17.06.05*; il prezzo compende,carico e trasporto verso l'impianto di trattamento autorizzato, separazione e caratterizzazione, tutti gli oneri, tasse e contributi da conferire alla discarica autorizzata. L'attestazione dello smaltimento dovrà necessariamente essere attestata a mezzo dell'apposito formulario di identificazione rifiuti (ex D.Lsg.22/97 e s.m.) debitamente compilato e firmato in ogni sua parte. La consegna del modulo da formulario alla DD.LL. risulterà evidenza oggettiva dello smaltimento avvenuto autorizzando la corresponsione degli oneri a seguire.Il trasportatore è pienamente responsabile della classificazione dichiarata. codice CER 17.06.05* **euro (quattrocentoquarantaotto/00)**	t	448,00
Nr. 15 AP15	Smaltimento di metallo, codice CER 20.01.40; il prezzo compende,carico e trasporto verso l'impianto di trattamento autorizzato, separazione e caratterizzazione, tutti gli oneri, tasse e contributi da conferire alla discarica autorizzata. L'attestazione dello smaltimento dovrà necessariamente essere attestata a mezzo dell'apposito formulario di identificazione rifiuti (ex D.Lsg.22/97 e s.m.) debitamente compilato e firmato in ogni sua parte. La consegna del modulo da formulario alla DD.LL. risulterà evidenza oggettiva dello smaltimento avvenuto autorizzando la corresponsione degli oneri a seguire.Il trasportatore è pienamente responsabile della classificazione dichiarata. **euro (duecentosessantadue/00)**	t	262,00
Nr. 16 AP16	Smaltimento di vetro, codice CER 20.01.02; il prezzo compende, carico e trasporto verso l'impianto di trattamento autorizzato, separazione e caratterizzazione, tutti gli oneri, tasse e contributi da conferire alla discarica autorizzata. L'attestazione dello smaltimento dovrà necessariamente essere attestata a mezzo dell'apposito formulario di identificazione rifiuti (ex D.Lsg.22/97 e s.m.) debitamente compilato e firmato in ogni sua parte. La consegna del modulo da formulario alla DD.LL. risulterà evidenza oggettiva dello smaltimento avvenuto autorizzando la corresponsione degli oneri a seguire.Il trasportatore è pienamente responsabile della classificazione dichiarata. **euro (trentadue/00)**	t	32,00
Nr. 17 AP17	Smaltimento di plastica, codice CER 20.01.39; il prezzo compende, carico e trasporto verso l'impianto di trattamento autorizzato, separazione e caratterizzazione, tutti gli oneri, tasse e contributi da conferire alla discarica autorizzata. L'attestazione dello smaltimento dovrà necessariamente essere attestata a mezzo dell'apposito formulario di identificazione rifiuti (ex D.Lsg.22/97 e s.m.) debitamente compilato e firmato in ogni sua parte. La consegna del modulo da formulario alla DD.LL. risulterà evidenza oggettiva dello smaltimento avvenuto autorizzando la corresponsione degli oneri a seguire.Il trasportatore è pienamente responsabile della classificazione dichiarata. **euro (duecentoundici/31)**	t	211,31
Nr. 18 AP18	Smaltimento di veicoli fuori uso, non contenenti liquidi né altre componenti pericolose, codice CER 16.01.06; il prezzo compende, carico e trasporto verso l'impianto di trattamento autorizzato, separazione e caratterizzazione, tutti gli oneri, tasse e contributi da conferire alla discarica autorizzata. L'attestazione dello smaltimento dovrà necessariamente essere attestata a mezzo dell'apposito formulario di identificazione rifiuti (ex D.Lsg.22/97 e s.m.) debitamente compilato e firmato in ogni sua parte. La consegna del modulo da formulario alla DD.LL. risulterà evidenza oggettiva dello smaltimento avvenuto autorizzando la corresponsione degli oneri a seguire.Il trasportatore è pienamente responsabile della classificazione dichiarata. **euro (novantacinque/00)**	t	95,00
Nr. 19 AP19	Smaltimento di legno diverso da quello di cui alla voce 20.01.37 codice CER 20.01.38; il prezzo compende, carico e trasporto verso l'impianto di trattamento autorizzato, separazione e caratterizzazione, tutti gli oneri, tasse e contributi da conferire alla discarica autorizzata. L'attestazione dello smaltimento dovrà necessariamente essere attestata a mezzo dell'apposito formulario di identificazione rifiuti (ex D.Lsg.22/97 e s.m.) debitamente compilato e firmato in ogni sua parte. La consegna del modulo da formulario alla DD.LL. risulterà evidenza oggettiva dello smaltimento avvenuto autorizzando la corresponsione degli oneri a seguire.Il trasportatore è pienamente responsabile della classificazione dichiarata. **euro (cinquantasei/71)**	t	56,71

Num.Ord. TARIFFA	D E S C R I Z I O N E D E L L ' A R T I C O L O	unità di misura	P R E Z Z O UNITARIO
Nr. 20 AP20	Smaltimento di rifiuti biodegradabili, codice CER 20.02.01; il prezzo compende, carico e trasporto verso l'impianto di trattamento autorizzato, separazione e caratterizzazione, tutti gli oneri, tasse e contributi da conferire alla discarica autorizzata. L'attestazione dello smaltimento dovrà necessariamente essere attestata a mezzo dell'apposito formulario di identificazione rifiuti (ex D.Lsg.22/97 e s.m.) debitamente compilato e firmato in ogni sua parte. La consegna del modulo da formulario alla DD.LL. risulterà evidenza oggettiva dello smaltimento avvenuto autorizzando la corresponsione degli oneri a seguire.Il trasportatore è pienamente responsabile della classificazione dichiarata. **euro (centodue/00)**	t	102,00
Nr. 21 AP21	Smaltimento di rifiuti urbani non specificati altrimenti, codice CER 20.03.99; il prezzo compende, carico e trasporto verso l'impianto di trattamento autorizzato, separazione e caratterizzazione, tutti gli oneri, tasse e contributi da conferire alla discarica autorizzata. L'attestazione dello smaltimento dovrà necessariamente essere attestata a mezzo dell'apposito formulario di identificazione rifiuti (ex D.Lsg.22/97 e s.m.) debitamente compilato e firmato in ogni sua parte. La consegna del modulo da formulario alla DD.LL. risulterà evidenza oggettiva dello smaltimento avvenuto autorizzando la corresponsione degli oneri a seguire.Il trasportatore è pienamente responsabile della classificazione dichiarata **euro (centoquaranta/54)**	t	140,54
Nr. 22 AP22	Prelievo di campioni di terreno e di top-soil per analisi chimiche a mezzo paletta meccanica compresi gli oneri per la quartatura, il confezionamento, la fornitura dei contenitori e le operazioni di identificazione e loro conservazione entro contenitori trasparenti chiusi ermeticamente e trasporto al laboratorio chimico **euro (trenta/00)**	cadauno	30,00
Nr. 23 AP23	Analisi di laboratorio sui campioni di suolo ai sensi del D.Lgs 152/06 e D.M. 3/8/05 secondo quanto riportato nel capitolato tecnico **euro (millecentoventiuno/00)**	cadauno	1´121,00
Nr. 24 AP24	Analisi di laboratorio sui campioni di top - soil ai sensi del D.lgs. 152/06 secondo quanto riportato nel capitolato tecnico **euro (novecentoquarantanove/57)**	cadauno	949,57
Nr. 25 E.24.010.020 .a	Trasporto andata e ritorno dell'attrezzatura, compreso il viaggio del personale, dalla sede della stazione appaltante al cantiere: per ogni Km. (per campionamenti e sondaggi) **euro (tre/19)**	km	3,19

Il Tecnico
