MINISTERO DELL'AMBIENTE
E DELLA TUTELA DEL TERRITORIO E DEL MARE

COMUNE DI MARCIANISE (CE)

REGIONE CAMPANIA

CONVENZIONE SOGESID S.p.A. - MATTM del 12/09/2011

Accordo di Programma Strategico per le Compensazioni Ambientali nella regione Campania del 18.07.2008 e successivo Atto modificativo dell'08.04.2009 in attuazione dell'art.11, comma 12 del Decreto Legge 23 maggio 2008, n. 90 convertito in Legge 123/2008.

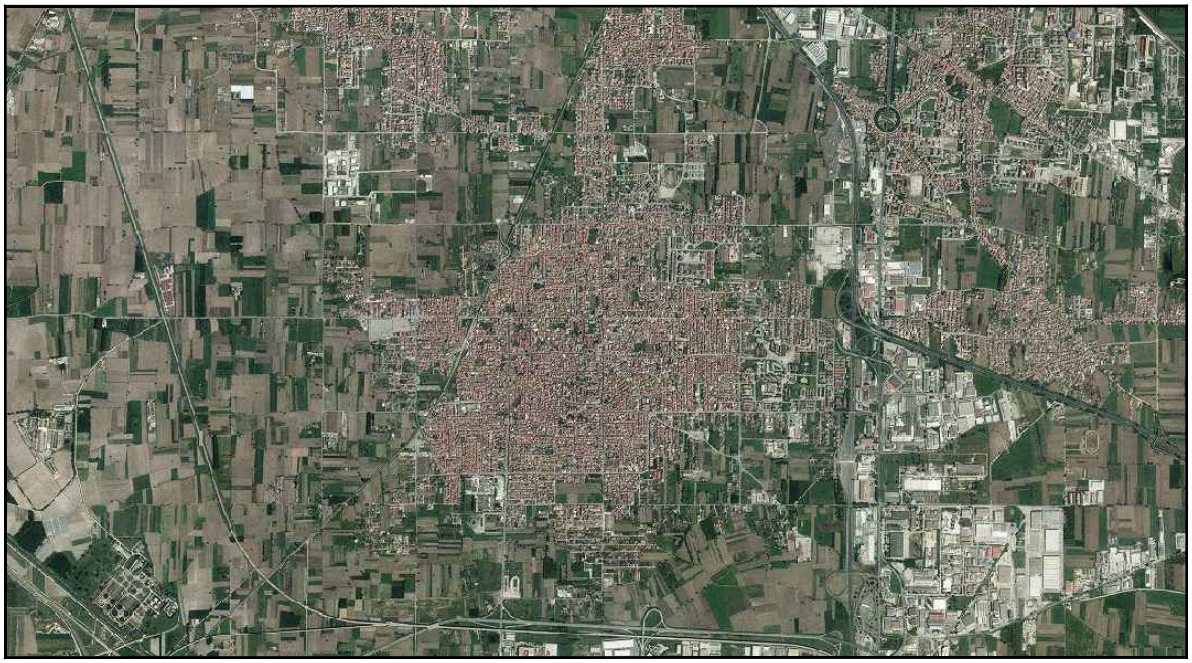

PROGETTO DI RIMOZIONE RIFIUTI ABBANDONATI SU DIVERSE AREE PUBBLICHE NEL COMUNE DI MARCIANISE (CE)

Titolo elaborato	Elaborato
CRONOPROGRAMMA	**ED 06**

Redatto da

SOGESID

Direzione Rifiuti
Ing. Silvia CARECCHIO

Project Manager
Arch. Katia ELIA

IL DIRETTORE TECNICO
Ing. Carlo MESSINA

Il Responsabile del Procedimento
Dott. Cristiano CORSI

Cod. Commessa	Codice Elaborato						Nome file	Data : Dicembre 2016
COM 609	PO	ED	0	0	6	rev. 0	COM609_POED006_0	

Rev.	Data	Descrizione modifica	verificato	approvato
0	11/2016	1ª Emissione		
1	12/2016	Integrazioni richieste dalla CdS del 15/12/2016		

1. CRONOPROGRAMMA ATTIVITÀ

Descrizione attività	Tempi di attuazione delle attività																							
	1° mese				2° mese				3° mese				4° mese				5° mese				6° mese			
*																								
Allestimento aree di cantiere	■	-	-	-	-	-	-	-	-	-	-	-	-	-	-									
Rimozione Carico e Trasporto ad apposito impianto e recupero e/o smaltimento dei rifiuti		■	■	■	■	■	■	■	■	■	■	■	■	■	■									
Indagini sui suoli		-	-	-	-	-	-	-	-	-	-	-	-	-	-									
Smobilizzo aree di cantiere		-	-	-	-	-	-	-	-	-	-	-	-	-	-	■								
Validazione indagini																	■	■	■	■	■	■	■	■

* Le attività avranno inizio dalla sottoscrizione del ***Verbale d'inizio attività*** , entro e non oltre 45 giorni dalla firma del contratto di affidamento.